

# Enkät: Vem bor här och varför?

## Vindkraft till Kråksmåla?!

Hej på dig som bor i Kråksmåla med omnejd eller har en sommarstuga här!

*Siemens Gamesa  
SG 7.0 170  
290 m totalhöjd  
En gruppstation med  
åtta sådana verk vill  
Eolus installera  
i Kråksmålas skog*

Som du förmodligen har hört på ett eller annat vis så kommer bolaget Eolus att ansöka om uppförandet av en vindpark drygt 2,5 – 3,5 km norr om Kråksmåla på Sveaskogs och Svenska Kyrkans mark. Vindparken ska rymma 8 st verk med en höjd på max 300 m. Vi är ett gäng närboende som engagerar oss emot dessa planer. Vi har under numera flera års tid läst in oss i vad det betyder att få en så gigantisk vindkraftsanläggning till byn.



Informationen som utgår från vindbolaget är delvis bristfällig och ger ingen rättvis bild av hur de boende kommer att drabbas.

Höjden på 300 m är ofattbart hög och finns ännu inte i drift någonstans. På grund av den enorma höjden kommer man att se och höra dessa vindkraftverk både dag och natt väldigt långt, från Kråksmåla by och många ställen runt omkring där vi alla rör oss dagligen.

*Lars  
30 meter upp  
på Kalmar  
brandkårens  
nya stegbil*

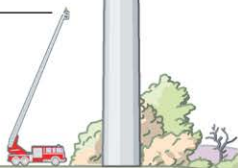

# Enkät: Vem bor här och varför?



## Vi befinner oss i en kulturhistoriskt värdefull miljö

Kråksmåla och det kringliggande småskaliga jordbrukslandskapet är klassade som riksintresse och det finns ett skrivet kulturmiljövårdsprogram. Vi befinner oss i en kulturhistoriskt värdefull miljö som gör att man nästan upplever en känsla av forna tider. Med en stor vindpark runt knuten kommer den känslan vara ett minne blott. Även naturvärdena ska lyftas. Skogen norr om Kråksmåla är väldigt intressant ur fågelhänseende och hyser Natura2000 området Jonsbo Fly. I Nybro kommuns vindbruksplan är Kråksmåla och omgivningen färgad djupt rött som olämplig för vindkraft – Eolus projektområde ligger till stor del utanför det som är märkt som lämpligt.



*Eftersom Eolus Vind inte har tagit fram några fotomontage som visar utsikten från Kråksmåla har vi själva illustrerat vyer efter bästa förmåga.*

Efter allt vi har sett och lärt oss så kommer den här vindparken att förändra byn och landskapet runt omkring helt och hållet. Det lugnet och den tystnaden som råder idag, tack vare att vi befinner oss långt ifrån större städer, kommer att försvinna. Bullerfria områden är idag sällsynta och borde värnas.

# Enkät: Vem bor här och varför?

## „Inte vet jag vem som bor där uppe i skogarna...“

Kråksmåla är allt annat än ett ödsligt skogsområde dit man kan outsourca dagens klimat- och energi-problem...

Vi vill lyfta fram de natur- och kulturvärden som finns i Kråksmåla och dess omgivning. Alla vi som bor här behöver bidra till detta. Därför ber vi dig med detta brev att skriva under på att du inte samtycker till att en stor industrianläggning med 300 m höga vindkraftverk byggs här hos oss. Vi ber dig också att rita en personlig karta med familjen över var ni bor, var ni rör er, vad som är särskilt viktigt för er eller varför ni är här på semester. Du kan dra pilar från texterna till kartan, klippa ut och klistra in de föreslagna symbolerna eller skriva och rita dina egna markeringar på de platser du vill peka ut.



Mitt / våra namn är

---

---

---

---

---

Vi bor i / vi har ett sommarhus i

---

---



# Enkät: Vem bor här och varför?

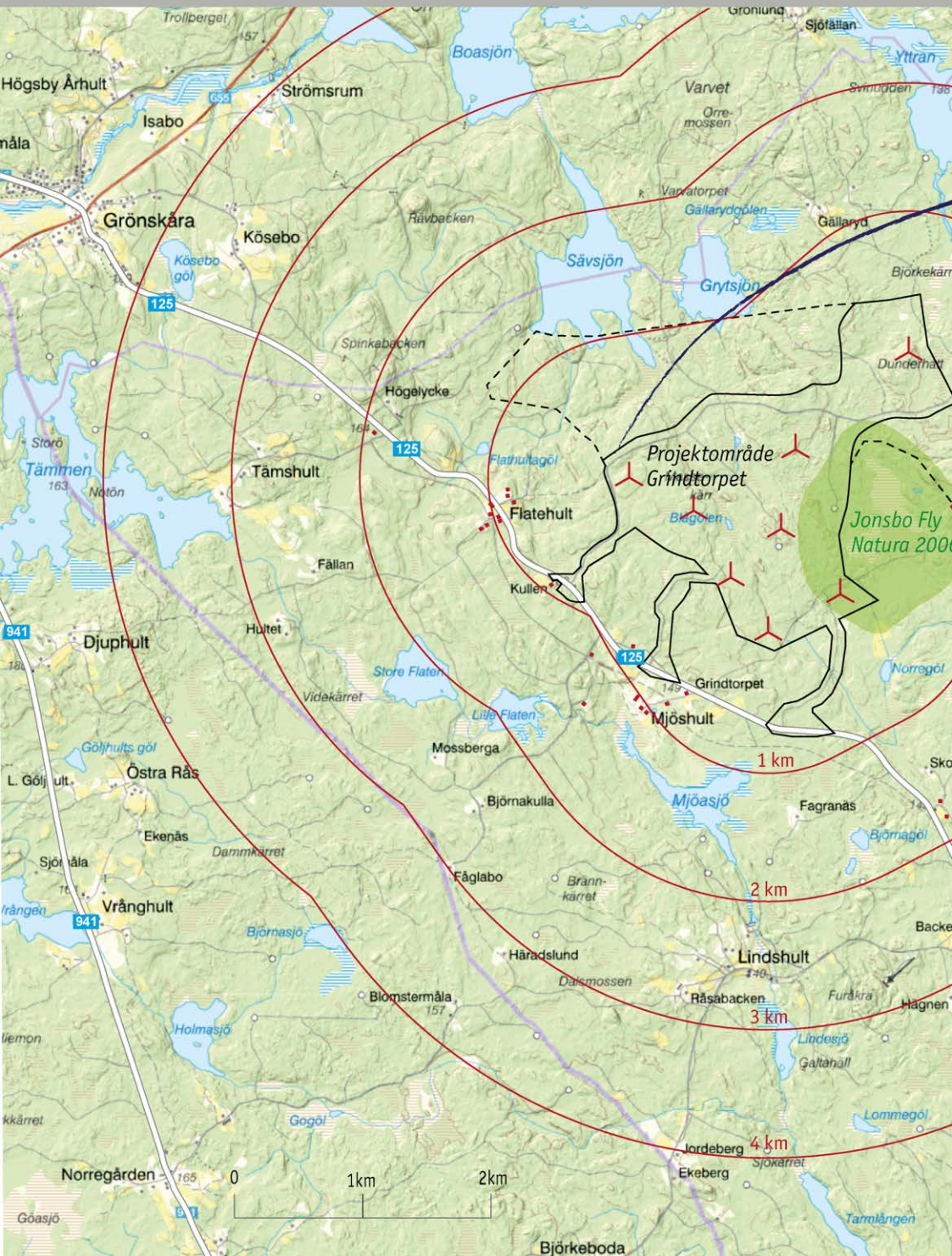





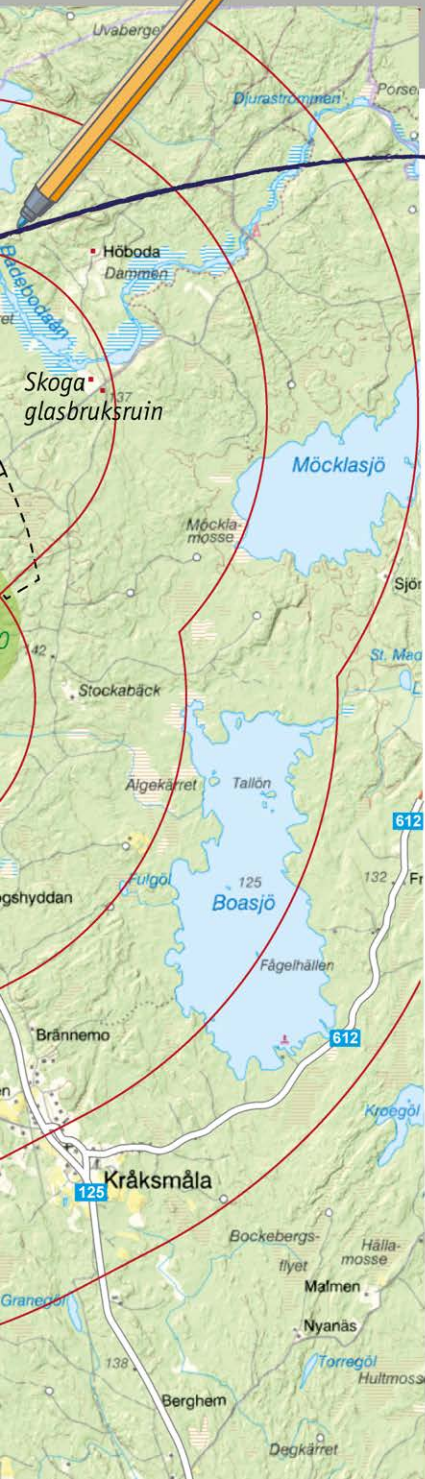



# Bevara och utveckla Kråksmåabygden - i samklang med naturen



← Jag vill inte att vindparken „Grindtorpet“ med 300 m höga vindkraftverk ska byggas mindre än 3 km norr om Kråksmåla för att:

- ← Jag bor här lugnt och nära naturen 
- ← Jag har byggt ett nytt hus här 
- ← Jag har renoverat/underhållet detta hus 
- ← Jag driver mitt företag  \_\_\_\_\_ här
- ← Jag kopplar av \_\_ veckor om året här i mitt sommarhus
- ← Det bästa jag vet är att promenera här 
- ← Här går min favoritväg för ridning/cykling 
- ← Det här är den vackraste badplatsen 
- ← Jag gillar att fiska/jaga här 
- ← Det här är mitt smultronställe 
- ← De bästa svamparna/bären växer (ungefär) här 
- ← \_\_\_\_\_
- ← \_\_\_\_\_

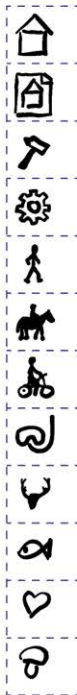

Jag har en kommentar:

---

---

---

---

---

---



Bevara och utveckla Kråksmåabygden -  
i samklang med naturen



## Vänligen returnera den färdiga kartan till oss

Vi kommer att sammanställa underlaget och presentera det för kommunen.

Du kan behålla informationsbladet om du vill. Om du vill ha en extra karta, gör en notering på den du lämnar in, så skickar vi en ny.

Om du har foton som visar Kråksmåla och det fina omgivande landskapet, bifoga dem gärna eller skicka dem via e-post.

Kartan finns också tillgänglig för nedladdning som pdf-fil: <https://kraksmaleriet.net/enkatkarta.pdf>

## Den färdiga kartan kan du lägga i brevlådan hos eller posta till:

Loe Önnered · Kråksmåla 215 · 38274 Alsterbro

Uwe Alfer · Kråksmåla 224 · 38274 Alsterbro

Åsa Wallström · Lindshult 112 · 38274 Alsterbro

Katharina Ahlert · Flatehult 313 · 57993 Grönskåra

Annika Sonntag · Kösebo 102 · 57993 Grönskåra

Du kan även fota av kartan och mejla till:  
[info@kraksmaleriet.net](mailto:info@kraksmaleriet.net)

Har du frågor kan du kontakta eller skicka foton via meddelande till:

Katharina Ahlert · 070-3255550



## En ständigt pågående febril puls som bakgrundsljud

Våra vardags- eller semesteraktiviteter som cykling, vandring, löpning, bär- och svamplockning, jakt, fiske och bad kommer att följas av ett konstant dovt buller och ett svischande vadschung-vadschung från vindkraftverken.

Inom en radie av flera hundra meter kommer det att finnas skyltar som uppmanar människor att hålla sig borta från skogen på vintern och vid åskväder.

På natten tänds belysningen på toppen av turbinerna och lyser upp lågt hängande moln, som inte kan döljas ens av den tätaste skogen. Inte bara Flatehult, Kråksmåla och Lindshult kommer att påverkas, utan även ställen mycket längre bort som badplatsen vid Boasjön eller Aboda Klint.



Mer information om Kråksmåla, planerna på en klassning som tyst område och vindkraftsplanerna hittar du här:

<http://www.kraksmala.se>

<http://www.kraksmaleriet.net>

<http://www.eolusvind.se/grindtorpet>

<https://nybro.se/uppleva-gora/kultur/kulturmiljo/kulturmiljoprogram/kraksmala-kulturmiljoomrade/>





## Katharinas besök i Karskruv

Vi var i Vithults urskog/Karskruv i Uppvidinge för att få uppleva vindkraftverk på riktigt. Vilken upplevelse... Vi var helt knäckta.

Innan tänkte jag också: Äsch, 2-3 km bort, det kommer inte att märkas så mycket.

Men det stämmer inte. Vilket ljud! Och det är inte bara ett ljud, utan flera olika. Jag vet inte hur man ska kunna mäta dessa ljud och sätta en siffra på dem?! I vindbolagens bullerberäkningar ser det ut som om det är tyst efter runt 1000 m och mer ifrån verken, men den bilden är fullständigt missledande. Man hör ljudet från själva turbinen som ett gigantiskt kylskåp uppe i luften.

Sen svischandet från rotorbladen. Sen, och det upplevde vi som värst, ett konstant pulserande, stötande, dovt buller som känns i hela kroppen.

Dessa ljud hördes än 2000 m från närmsta vindkraftverk, så långt bort kom vi på promenaden. Och man hörde det trots vindens susande i träden, fågelkvitter och alla andra naturens ljud.

De här vindkraftverken är 191 m höga. Jag kan inte ens föreställa mig hur det kommer att bli med 300 m höga...

Sen får man inte glömma hur hela området, även 125:an kommer att förändras genom byggnationen. Gigantiska vägar, infarter och 6 m höga platåer som vindkraftverken står på – alla dessa lastbilar behöver rulla ut dit...

Jag råkade få kontakt med en familj som bor ca 2,6 km ifrån det närmsta vindkraftverket.

„Vi hör ljudet hela tiden. Om vinden är i din riktning kan du höra det dova bullret längre än 3 km.

Speciellt när det inte blåser nära marken, men det blåser högre upp, då är det väldigt dåligt. Ljudet bär över skogar och går ner i öppna ytor och studsar av hus. Det bullret ingår inte i bullerberäkningarna och förekommer inte i modellerna.”

(Martijn Prang, Tälleryd)

